Załącznik nr 6b do zarządzenia nr 33/2008
Rektora PW z dnia 19.06. 2008 r
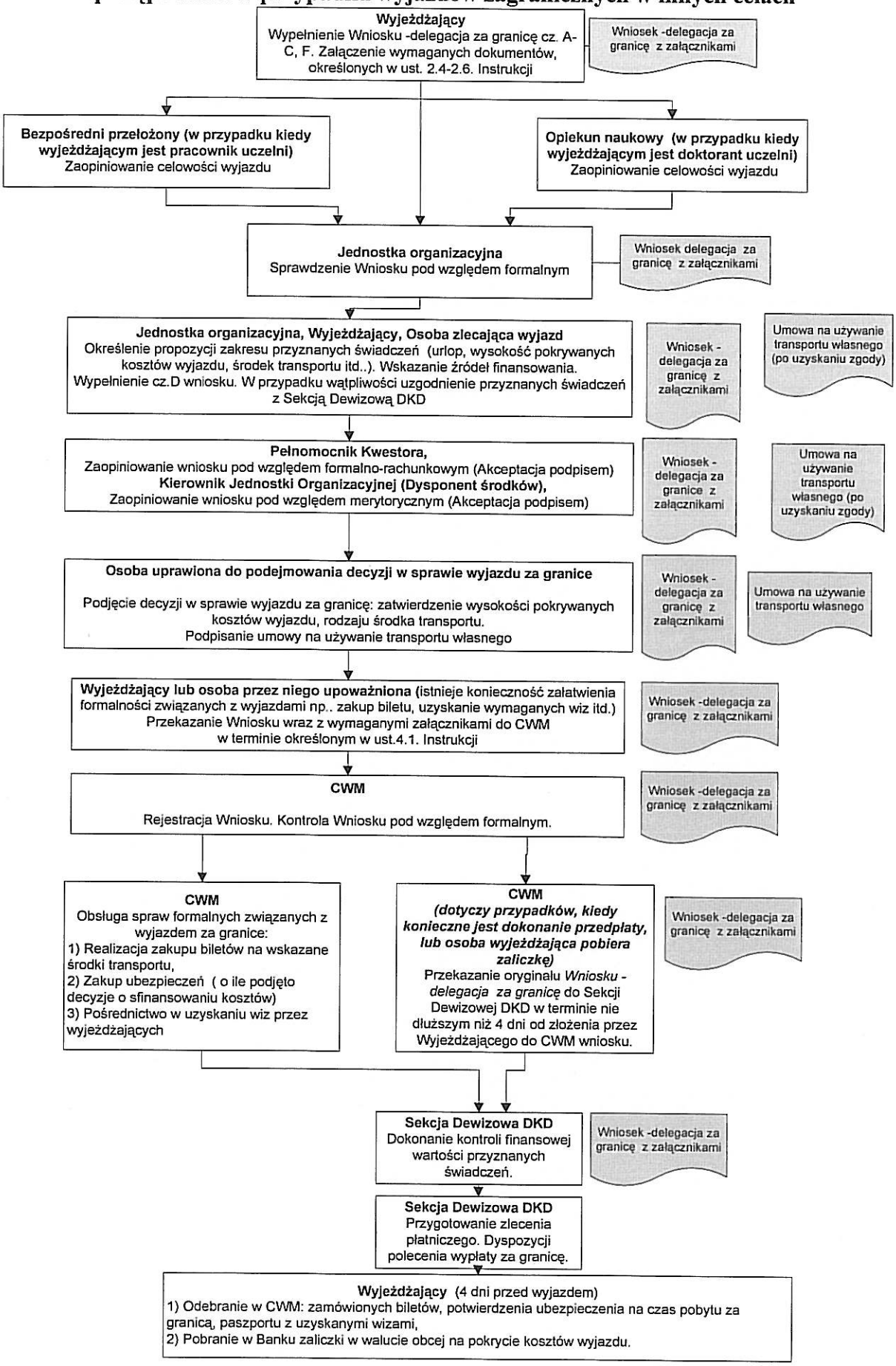
Schemat postępowania w przypadku wyjazdów zagranicznych w innych celach