

POLITECHNIKA WARSZAWSKA

Zarządzenie nr 161 /2020
Rektora Politechniki Warszawskiej
z dnia 7 grudnia 2020 r.

w sprawie zmian w strukturze organizacyjnej PW oraz zmian do Regulaminu organizacyjnego Politechniki Warszawskiej (SSWPN, KPBKNT)

Na podstawie § 21 ust. 6 i § 36 Statutu PW oraz w związku z uchwałą nr 54/L/2020 Senatu Politechniki Warszawskiej z dnia 25 listopada 2020 r. w sprawie wyrażenia opinii w przedmiocie zmian w strukturze organizacyjnej PW oraz zmian do Regulaminu organizacyjnego Politechniki Warszawskiej zarządza się, co następuje:

§ 1

Z dniem 31 grudnia 2020 r. w administracji centralnej likwiduje się:

- 1) Samodzielne Stanowisko ds. Współpracy z Partnerem Niepublicznym;
- 2) Samodzielne Stanowisko ds. Koordynacji Procesu Budowlanego w Projekcie Kampus Nowych Technologii.

§ 2

W Regulaminie organizacyjnym Politechniki Warszawskiej, stanowiącym załącznik do zarządzenia nr 92/2019 Rektora PW z dnia 4 grudnia 2019 r. w sprawie nadania Regulaminu organizacyjnego Politechniki Warszawskiej, wprowadza się następujące zmiany:

1) w załączniku nr 2:

a) w § 6 ust. 1 otrzymuje brzmienie:

„1. Centrum Zaawansowanych Materiałów i Technologii CEZAMAT, zwane dalej „CEZAMAT”, (symbol: CEZAMAT, kod: 25300000), jest ogólnouczelnianą jednostką organizacyjną Politechniki Warszawskiej.”,

b) w § 6 ust. 24 otrzymuje brzmienie:

„24. Strukturę organizacyjną CEZAMAT tworzą następujące komórki:

- 1) Dział BioNanotechnologii (BioNanoTechMed) (symbol: DBN, kod: 25300100);
- 2) Dział Inteligentnych Systemów Półprzewodnikowych (SEMINSYS) (symbol: DIS, kod: 25300200);
- 3) Dział Innowacji i Rozwoju (symbol: DIR, kod: 25300400);
- 4) Dział Organizacyjny (symbol: DOR, kod: 25300300).”

c) w § 8 ust. 1 otrzymuje brzmienie:

„1. Instytut Konfucjusza w Politechnice Warszawskiej, zwany dalej również „KONF”, (symbol: KONF, kod: 73100000), jest ogólnouczelnianą jednostką organizacyjną PW, utworzoną w celu promocji i nauczania języka chińskiego (mandaryńskiego), popularyzacji kultury chińskiej, umacniania współpracy o charakterze edukacyjnym, kulturalnym, biznesowym i naukowym pomiędzy Rzeczpospolitą Polską a Chińską Republiką Ludową.”,

d) w § 8 ust. 4 otrzymuje brzmienie:

„4. KONF podlega Rektorowi, nadzór merytoryczny sprawuje prorektor ds. Filii.”,

e) w § 8 ust. 28 otrzymuje brzmienie:

„28. W przypadku niepowołania/niezatrudnienia lub nieobecności dyrektora KONF dokumenty finansowe są sygnowane w zastępstwie przez prorektora ds. Filii.”,

f) w § 14 ust. 1 otrzymuje brzmienie:

„1. Studium Wychowania Fizycznego i Sportu Politechniki Warszawskiej, zwane dalej „SWFiS”, (symbol: SWFiS, kod: 53500000) jest ogólnouczelnianą jednostką organizacyjną powołaną do:

- 1) prowadzenia zajęć dydaktycznych z zakresu wychowania fizycznego dla studentów Politechniki Warszawskiej,
- 2) organizowania zajęć sportowych i rekreacyjnych dla społeczności akademickiej Politechniki Warszawskiej,
- 3) promowania Uczelni poprzez sport.”,

g) w § 14 ust. 4 otrzymuje brzmienie:

„4. W SWFiS zatrudnieni są nauczyciele akademicki oraz pracownicy niebędący nauczycielami akademickimi, którzy zapewniają obsługę administracyjną, finansową i techniczną, wykonujący pracę w Dziale Administracyjno-Technicznym stanowiącym komórkę organizacyjną SWFiS (symbol: SWFiSDAT, kod: 53500100).”;

2) w załączniku nr 3:

a) w § 6a ust. 3 otrzymuje brzmienie:

„3. Biuro IDUB podlega Rektorowi, nadzór merytoryczny sprawuje prorektor ds. rozwoju.”,

b) uchyla się § 34,

c) uchyla się § 36;

3) załącznik nr 6 otrzymuje brzmienie określone w załączniku do zarządzenia.

§ 3

Zarządzenie wchodzi w życie z dniem podpisania.

REKTOR



prof. dr hab. inż. Krzysztof Zaremba

SCHEMAT ORGANIZACYJNY POLITECHNIKI WARSZAWSKIEJ

Załącznik do zarządzenia nr 164/2020 Rektora PW z dnia 8 grudnia 2020 r.
Załącznik nr 6 do Regulaminu organizacyjnego PW

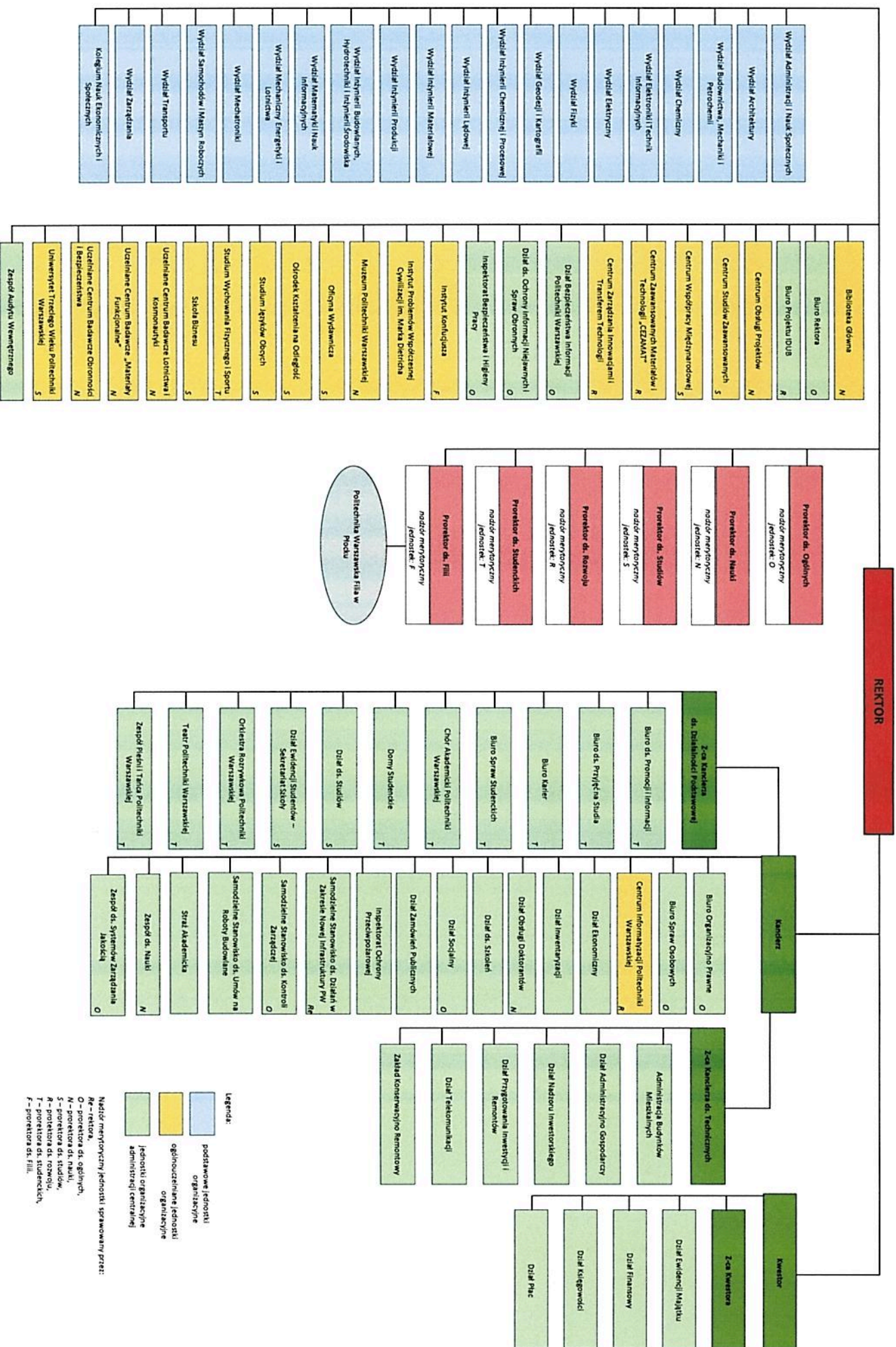

- Legenda:**
- podstawowe jednostki organizacyjne
 - ogólnozaczniane jednostki organizacyjne
 - jednostki organizacyjne administracji centralnej
- Nadzor merytoryczny, jednostki sprawowane przez:**
- Re – rektor,
 - O – prorektor ds. ogólnych,
 - N – prorektor ds. nauki,
 - S – prorektor ds. studiów,
 - R – prorektor ds. rozwoju,
 - T – prorektor ds. studentów,
 - F – prorektor ds. filii.